TOENAME RINGSLANG

meer slangen in het Noorden én in Zuid-Holland

De ringslang is een constante factor in ons Meetnet al sinds de start in 1994. De soort laat landelijk geen grote toe- of afname zien, de trend is al jarenlang *stabiel*. Regionaal zijn er echter wel degelijk veranderingen zichtbaar. Zo neemt de ringslang de laatste jaren fors toe in de Noordelijke verspreidingskern (Friesland, Drenthe en de kop van Overijssel). Oorzaken van deze toename zijn niet een-twee-drie te achterhalen. Het **Soortbeschermingsplan voor de Ringslang in Friesland** zal zeker een steentje hebben bijgedragen, net als de vele vrijwilligers die op strategische plekken broeihopen aanleggen of op een andere manier voor de ringslang in de bres springen. Wellicht dat het de laatste jaren in zwang geraakte agrarisch natuurbeheer juist voor deze soort positief uitpakt. Immers de ringslang leeft voor een belangrijk deel buiten de gekende natuurgebieden en wordt juist door ingrepen in het landelijk gebied geholpen. Niet alleen in het landelijke Noorden neemt de ringslang toe. Onlangs ontvingen een persbericht van het Zuid-Hollands Landschap (ZHL) met onder andere een passage over ringslangen.

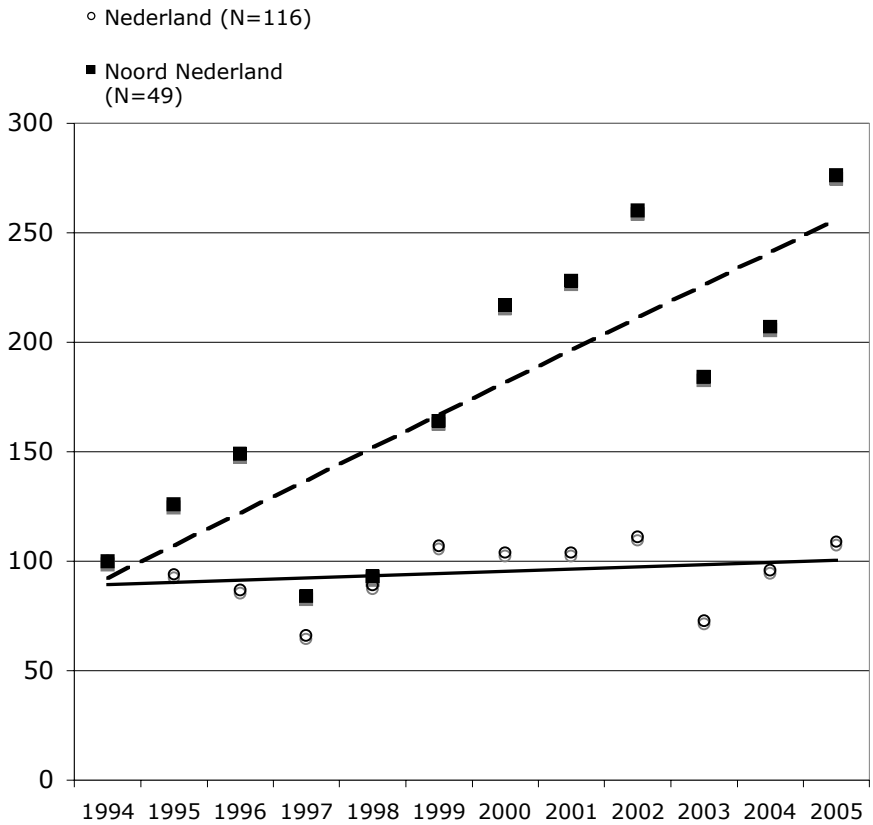

Ringslangen

In de Krimpenerwaard doen de ringslangen het goed. Ze worden steeds vaker en op steeds meer verschillende plekken waargenomen. Dit duidt op een groter wordende populatiedichtheid in de inmiddels bekende leefgebieden de ***Veerstalblokboezem*** *en de* ***Middelblokboezem****. De slangen krijgen dan de behoefte zich te verspreiden. Om de leefomstandigheden voor de ringslangen te verbeteren heeft het Zuid-Hollands Landschap talloze maatregelen getroffen. Zo zijn in de Middelblokboezem bomen omgehakt en struiken langs de oevers van de langgerekte plas verwijderd. Ringslangen houden namelijk van een geleidelijke overgang van water naar land. Als er teveel begroeiing langs de waterkant groeit, kunnen ringslangen niet aan land komen. Ze jagen bij voorkeur in het water, maar het land is minstens zo belangrijk om weer warm te kunnen worden. Op sommige plekken zijn daarom bossen dood hout neergelegd. Ringenslangen zonnen daar graag op . De afgeplagde perceelkanten en plasdrasoevers die het ZHL op veel plekken in de Krimpenerwaard realiseert, zorgen ervoor dat wegtrekkende ringslangen ook elders goed aan land kunnen komen. Verder zijn er ook nog verschillende amfibieënpoelen gegraven. De kikkers die hierin leven, kunnen als voedselbron voor de ringslangen dienen.*

André van den Berg laat weten: *"Tijdens de monitoring hebben we op verschillende plekken ringslangen gezien. Ook de broeihopen die het Zuid-Hollands Landschap op verschillende plaatsen heeft aangelegd, lijken aan te slaan. Getuige de aanwezigheid van lege ringslangeierschalen. Maar wat vooral een goede indicatie van de toename van het aantal ringslangen in de Krimpenerwaard is, is dat streekbewoners en medewerkers van het ZHL steeds vaker ringslangen waarnemen."*