tussen Duin & Dijk

Natuur in Noord-Holland. Jaargang 1 2 2002

De Stichting Provinciale Organisaties Flora en Fauna (POFF).

In 2000 is een aantal provinciale en regionale organisaties in Noord-Holland gaan samenwerken in de Stichting Provinciale Organisaties voor Flora en Fauna Noord-Holland (POFF). Tot nu toe nemen hieraan deel de SVN, NOZOS, RAVON, KNNV, de weidevogelwerkgroepen, de Vrijwilligersraad van de Natuurverening Waterland en de Stichting Zoetwatervissen. De Stichting staat open voor alle nog niet aangesloten vrijwilligersgroepen die zich actief bezighouden met natuuronderzoek. De POFF hoopt door samenwerking het natuuronderzoek te stimuleren en te versterken. In het verleden was sprake van versnippering van activiteiten, waardoor belangrijke informatie dikwijls beperkt bleef tot de eigen groep. De POFF wil kennis van en gegevens over flora, fauna en landschap bekend maken bij zo veel mogelijk vrijwilligers. In het tijdschrift Tussen Duin & Dijk wordt de lezer op een aantrekkelijke manier op de hoogte gebracht van onderzoek en ontwikkelingen in flora en fauna van onze provincie.

Dagelijks bestuur Provinciale Organisaties voor Flora en Fauna (POFF)

drs. W.J.M. Holthuizen (voorzitter), M. Kamoen (secretaris), drs. A.M. Dierick (Penningmeester), drs. K. Kapteijn, dhr. H. Gallacher.
Correspondentie: e-mail: m.kamoen@lbnh.nl

Bij de POFF aangesloten organisaties
Weidevogelbescherming Landschapsbeheer Noord-Holland
Contactpersoon: Onno Steendam, Postbus 205,
2050 AE Overveen.Tel. 023-5143080,
e-mail: o.steendam@lbnh.nl

Noord-Hollandse Zoogdierstudiegroep (NOZOS)
Contactpersoon: Jan Wondergem, Gele varaan 64,
1704 TK Heerhugowaard. Tel. 020-6828216,
e-mail: jwondergem@sbwinfra.nl

Samenwerkende Vogelwerkgroepen Noord-Holland (SVN)
Contactpersoon: Hugh Gallacher, Akkerdistel 18,
7422 MA Deventer. Tel. 0570-652350.

Vrijwilligersraad van de Vereniging Agrarisch Natuurbeheer Waterland
Contactpersoon: Barbara van Beijma, Zuideinde 47, 1141 VH Monnickendam. Tel. 0299-650490.

Stichting Zoetwatervissen Noord-Holland
Contactpersoon: Sjoerd Veenstra, Raadhuisstraat 58, 1541 JD Koog aan de Zaan. Tel. 075 616 3924, e-mail: s.o.veenstra@wxs.nl

Koninklijke Nederlandse Natuurhistorische Vereniging,
Gewest Noord-Holland (KNNV)
Contactpersoon: Jan Marbus, Dorpsstraat 10a, 1689 EV Zwaag
Tel. 022 923 0419, e-mail: dehoornbloem@hetnet.nl

Stichting Reptielen, Amfibieën en Vissen Onderzoek Nederland,
afdeling Noord-Holland (RAVON)
Contactpersoon: Axel Groenveld, Kuinderstraat 33 hs, 1079 DJ Amsterdam. Tel. 020 642 6310.

Financiering
De uitgave van dit eerste nummer is mede mogelijk gemaakt dankzij de financiële bijdrage van SVN (budget Graspieper), Wereld Natuur Fonds, Subsidie NME, Prins Bernhardfonds, PWN Waterleidingbedrijf Noord-Holland, Hoogheemraadschap van Uitwaterende Sluizen in Hollands Noorderkwartier en het VSB Fonds.

VSB FONDS

Tussen Dijk & Duin is een onafhankelijk blad gewijd aan het onderzoek en de bescherming van de natuur en het landschap in Noord-Holland. Het wordt gemaakt voor en door vrijwilligers met een speciale passie voor natuur. Of die passie nu de hele natuur geldt, of specifiek vogels, vlinders, vissen of vleermuizen, planten, mossen of vossen. Het tijdschrift wordt uitgegeven door de Provinciale Organisaties voor Flora en Fauna (POFF) en verschijnt viermaal per jaar.

Redactie: *Klaas Kaag, Kees Kapteijn, Frode Numan, Frank Visbeen, Marco Witte, Martin Witteveldt, Piet Zomerdijk.*
Redactionele steun: *Karel Numan.*
Redactieadres: *Frank Visbeen, Blauwpijpstraat 6, 1019 KW Amsterdam. e-mail: fvisbeen@rem.nl*
Website: *http://www.tussenduinendijk.nl*
Redactieraad: *Friedjof van den Bergh, Bert Buizer, Jeanine Hamers, Ron van der Hut, Nico Jonker, Dick Jonkers, Jan Marbus, Erik Menkveld, Harm Niesen, Pim de Nobel, Johan Stuart, Dirk Tanger, Mark van Til, Wim Tijsen, Ron van 't Veer.*
Vormgeving: *2B, Haringhuizen.*
Druk: *Drukkerij van Ketel, Schagen.*
Oplage: *1500.*
© Auteursrecht voorbehouden. Overname is slechts toegestaan na voorafgaande schriftelijke toestemming van de redactie.
ISSN: *1570-7261*
Richtlijnen voor kopij: *Auteurs wordt verzocht om de richtlijnen voor het schrijven van een artikel op te vragen. Zij dienen zich hieraan te houden. De richtlijnen kunnen worden aangevraagd bij bovenstaand redactieadres.*
Abonnementen: *Een jaarabonnement kost € 12,50. U kunt zich voor dit tijdschrift abonneren door gebruik te maken van de aanmeldingsbon op de laatste pagina.*

- *Foto's voorpagina: Bert Pijs (Bruin zandoogje), Klaas Kaag (Achtergrondfoto)*

INHOUD

4 Succesvol weidevogelbeheer in de Mijzen
8 In gesprek met: Fred Koning
11 Vorderingen en uitbreidingen van de natuur in Noord-Holland
12 Verrassend veel vlinders in de polder
15 Floranieuws uit de provincie
16 Vossen in de wei, mooi maar lastig
19 Zandhagedis klimt uit put
22 Biovaria

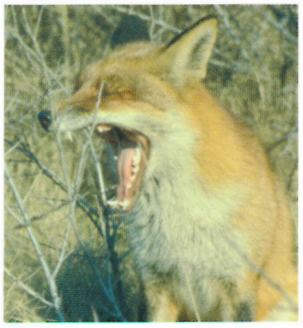

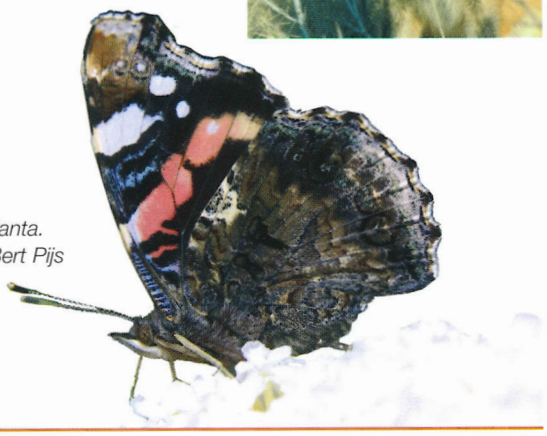

● Atalanta.
Foto: Bert Pijs

tussenduinendijk.nl

Tot ons genoegen hebben wij kunnen vaststellen dat de komst van het eerste nummer van Tussen Duin & Dijk door een groot aantal natuurvrienden welwillend is ontvangen. Voorzover wij nu reeds hebben kunnen vaststellen, blijken velen bereid een abonnement op dit blad te nemen. Wij hopen uiteraard dat het aantal abonnees in de komende tijd nog stevig zal groeien, omdat dat voor de levensvatbaarheid van het tijdschrift absoluut nodig is. Alleen dan kunnen wij onze doelstellingen realiseren, namelijk informatie over de resultaten van onderzoek in natuur en landschap van Noord-Holland en een grotere samenwerking dan tot nu toe tussen vrijwilligers en beroepsmensen die zich met de natuur in onze provincie bezighouden.
Ook in dit tweede nummer hebben wij gestreefd naar een zo groot mogelijke variatie aan onderwerpen. De redactie moet geleidelijk een netwerk opbouwen, waardoor informatie en onderzoek van allerlei aard in een vroeg stadium bij ons bekend wordt en we daar snel en doeltreffend over kunnen publiceren. Vandaar dat wij op u, lezer, een beroep doen, ons te informeren over allerlei zaken die in 'uw vakgebied' spelen, zodat wij daarop kunnen inspelen en erover kunnen berichten. Vanzelfsprekend nemen wij graag kennis van op- en aanmerkingen. De redactie is zich ervan bewust dat het opzetten van een nieuw blad veel inzet en een kritische houding vraagt. We bevinden ons in een periode van opbouw, waarin we nog op zoek zijn naar de juiste vorm en de meest aantrekkelijke inhoud. Daarbij is een wisselwerking tussen lezers en redactie van groot belang.
Bijdragen over ecologische onderwerpen, gedrag, verspreiding en uitgevoerde tellingen, berichten over bijzondere waarnemingen en wensen van uw kant zijn zeer welkom. Nogmaals, de levensvatbaarheid van Tussen Duin & Dijk is afhankelijk van een flink abonnee-bestand. Wij hebben een goede start gemaakt maar u kunt ons nog helpen door andere natuurvrienden op de hoogte te stellen van het bestaan van dit tijdschrift en nog beter, hen uit te nodigen zich aan te melden als abonnee. Dit kan door een berichtje te sturen naar Landschapsbeheer Noord-Holland, t.a.v. Abonneeadministratie Tussen Duin & Dijk, Antwoordnummer 401, 2060 VD Overveen (zonder postzegel!). U kunt ons administratiekosten besparen door het abonnementsgeld van € 12,50 over te maken op giro 26 35 37 3 t.n.v. Landschapsbeheer Noord-Holland (o.v.v. abonnement Tussen Duin & Dijk).Meer informatie vindt u op onze website, www.tussenduinendijk.nl

De redactie.

Erratum

Bij het interview met Theo Mulder stond een foto van een van zijn beelden met als onderschrift het Dakota-monument. Het was echter het beeld met de titel "Invallende Rotganzen". Dit is een onvergeeflijke fout. Ten aanzien van Theo Mulder maar meer nog ten aanzien van de nabestaanden van de slachtoffers van de Dakota-ramp. Hierbij alsnog een afbeelding van het Dakota-monument.