# tussen Duin & Dijk

Natuur in Noord-Holland. Jaargang 3 2 2004

# DOE MEE

## Op naar een Noord-Hollandse dagvlinderatlas

Dit voorjaar is de landelijke dagvlinderatlas verschenen, waarin de verspreiding, ecologie en aantalsontwikkeling van alle in Nederland waargenomen dagvlinders wordt beschreven. De verspreiding van de dagvlinders wordt in deze atlas weergegeven in uurhokken van 25 km2. Op landelijke schaal is dat fijn genoeg, maar op regionale schaal is het veel te grof. Het leek ons daarom een goed idee om een provinciale dagvlinderatlas te maken, waarbij de verspreiding wordt weergegeven per kilometerhok (1 km$^2$).
Maar daarvoor moet nog wel wat gebeuren. Zoals te zien is op bijgaande kaart is Noord-Holland nog lang niet volledig onderzocht. Van ca. 40% van de kilometerhokken zijn voldoende waarnemingen bekend. Vooral de duinstreek wordt heel goed door vlinderaars bekeken. Alle records (meeste waarnemingen, meeste vlinders, meeste soorten, langste tijdreeksen) komen uit kilometerhokken in de duinstreek. Daar staat tegenover, dat vrijwel alle kilometerhokken waaruit nog geen enkele waarneming bekend is (ca. 30%), in de poldergebieden liggen.
Op de 3de Noord-Hollandse natuurdag, die afgelopen 14 februari plaatsvond in Purmerend, zijn we van start gegaan met een tweejarig inventarisatieproject.
Inmiddels hebben zich ongeveer 50 vlinderaars (en vlinderwerkgroepen) aangemeld om actief te gaan inventariseren in de lege kilometerhokken. Ook u kunt daaraan meedoen. Kaartmateriaal en waarnemingsformulieren zijn verkrijgbaar bij ondergetekende. Het is de bedoeling om ook te zorgen voor begeleiding.
Hoe dat vorm gegeven gaat worden weten we nog niet, dat hangt ook af van de behoefte onder de waarnemers.
Het atlasproject wordt uitgevoerd in samenwerking met de Vlinderstichting.

*Klaas Kaag*
*Kofstraat 14*
*1784 RP Den Helder*
*Klaas.Kaag@hetnet.nl*

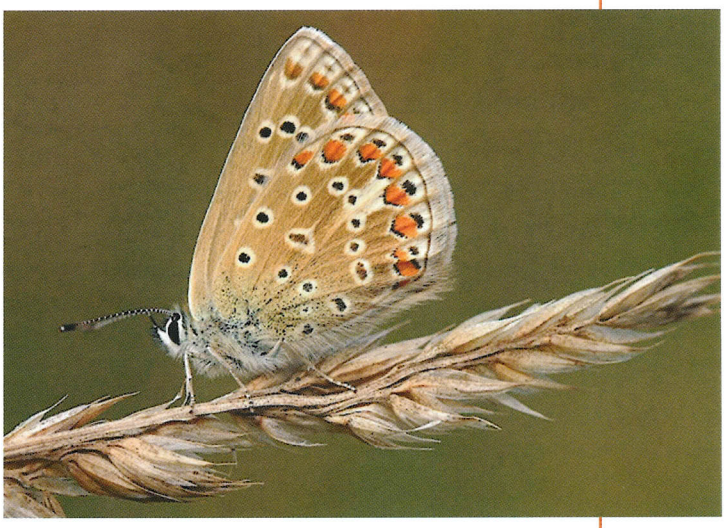

*Icarusblauwtje. Foto: Bert Pijs.*

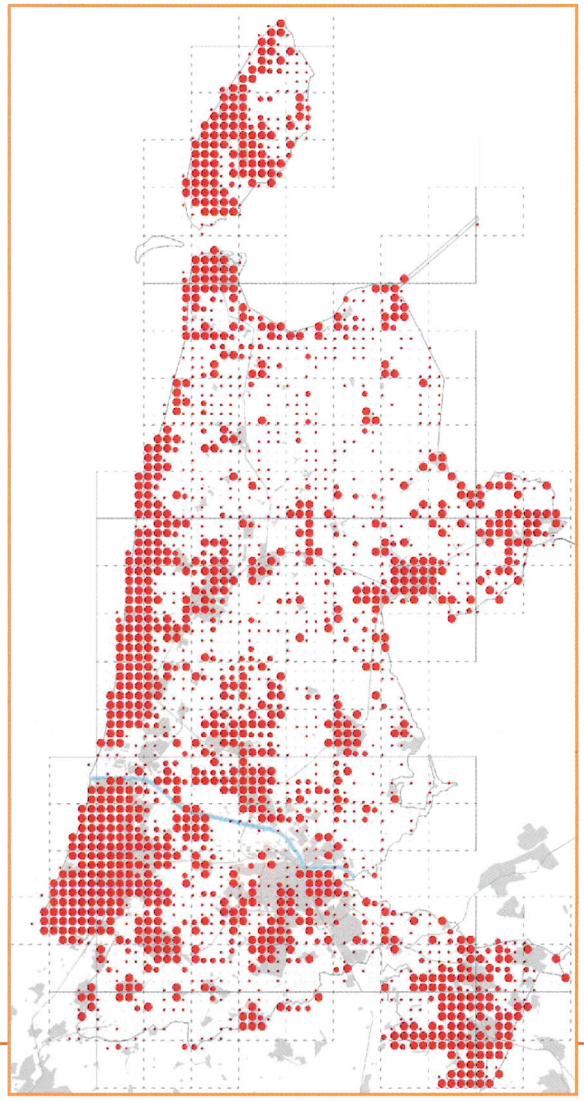

*Overzicht van de volledigheid van de waarnemingen per kilometerhok. Hoe groter de stip, hoe beter het hok is onderzocht.*