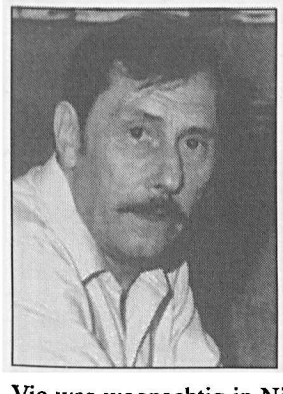

Herinnering

Op 3 juni j.l. het bericht ontvangen van het overlijden van onze oude vriend Victor de Keijser (Fikke), op 82 jarige leeftijd.
Menig lid van de oude garde zal zich Vic en zijn vrouw Rachel herinneren als gewaardeerd mede excursieganger.
Vic was woonachtig in Niel, bij Boom, temidden tussen de Boomseklei ontsluitingen.
Een ideale plaats voor een fossielenverzamelaar. Hij was werkzaam bij de spoorwegen, maar zijn belangstelling ging uit naar archeologie en geologie, met nadruk op het laatste onderwerp.
Vanaf 1973 lid van de WTKG, waardoor hij ons in staat stelde om actuele ontsluitingen en aanverwante informatie uit de Rupelstreek en het Antwerpse te kunnen volgen.
Vele spannende verzameltochten waren hiervan het resultaat. Nadien werden we dan gastvrij bij hem thuis ontvangen, om onder het genot van een pint na te babbelen.
Rachel zorgde dan voor een stevige ondergrond, een van onze favoriete menu's was "boleten met krieken en patatten", daar kon je mee vooruit om 's avonds in het Veerhuis aan de Rupel van vaak geïmproviseerde jazzmuziek te gaan luisteren.
Onder het genot van een stevig glas Duvel, viel het na een dag graven niet mee, ondanks de levendige muziek om de oogjes open te houden.
Mooie herinneringen!
Helaas sloten in de loop van de jaren de meeste steenfabrieken de deuren en raakten daardoor de kleiputten in verval, of werden in hoog tempo met vuilnis gevuld.
Ook Vic zijn gezondheid ging bergafwaards, tengevolge van rheumatiek. Verzameltochten en excursies lagen niet meer binnen zijn bereik. Enkele jaren geleden heeft hij dan ook het lidmaatschap van onze vereniging opgezegd.
Hij blijft echter in onze herinnering als goede vriend, sociaal en gezellig, gekenmerkt door z'n sappig Vlaamse palaver.
Dankzij zijn waarnemingen hebben we ook als vereniging een aantal unieke excursies kunnen maken.
Moge hij in vrede rusten.

Anton Janse, Brielle 10 juni 2004.

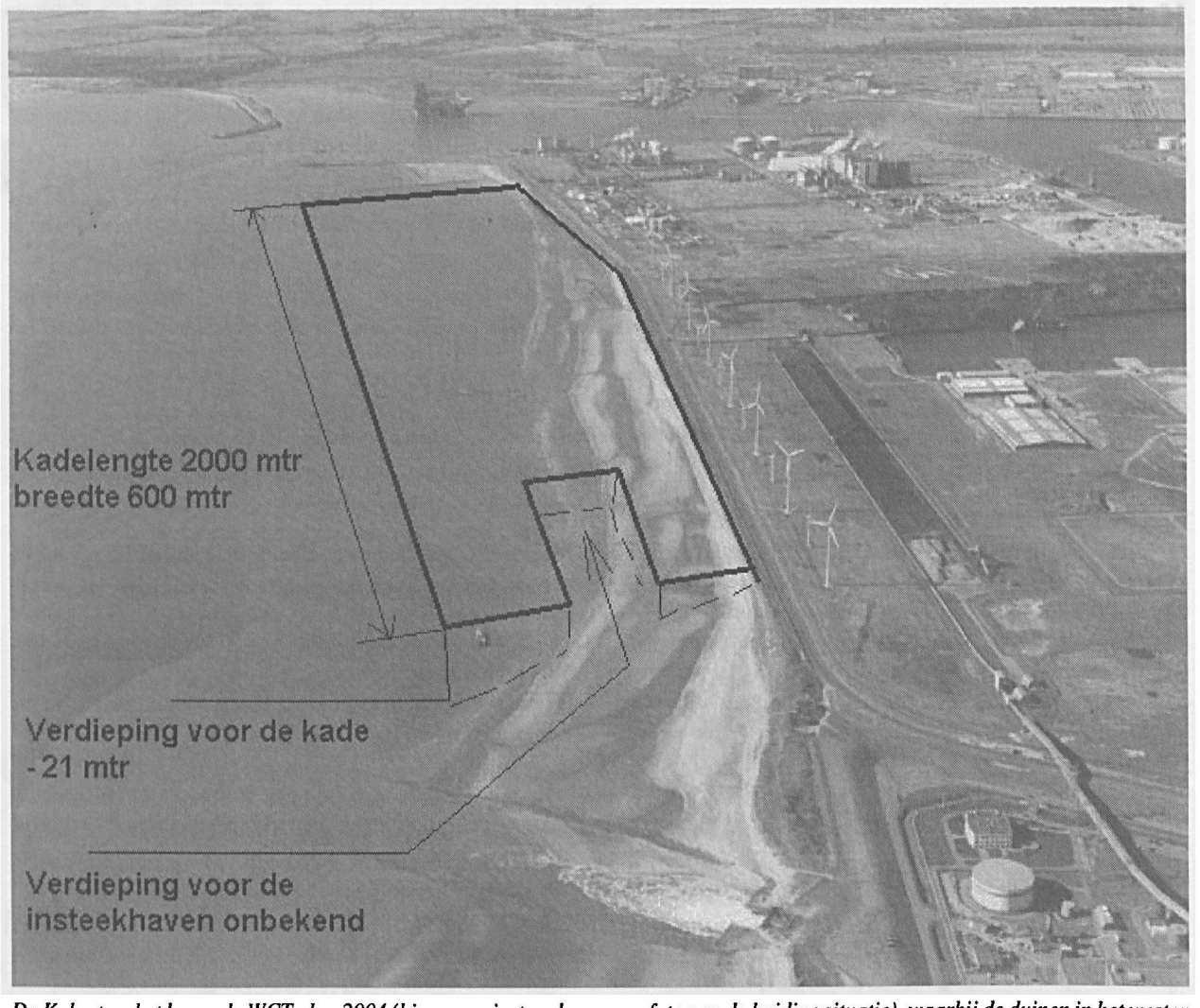

De Kaloot en het beoogde WCT plan 2004 (hier geprojecteerd over een foto van de huidige situatie), waarbij de duinen in het westen en aan de oostzijde (onderaan de foto) zouden worden ontzien.

Als toemaat nog het volgende bericht: 10 september was ik getuige van het feit, dat de bijendeskundigen C. Jacobusse en J. Smit de uiterst zeldzame schorviltbij *Epeolus tarsalis rozenburgensis* (fig. 1a en 1b) vingen aan De Kaloot in het sluftergebied. Hierbij heb ik digitaal enkele zij het (vanwege het vangpotje) wat wazige foto's weten te maken van dit zeldzame dier, een primeur, want nog nooit eerder is deze bij in levende lijve gefotografeerd.
De schorviltbij is een koekoeksbij die parasiteert op de schorzijdebij *Colletes halophilus* (fig. 2a op zeeaster, 2b ingegraven.) De bij komt alleen voor in het deltagebied onder andere aan De Kaloot en in Saeftinghe. Slechts enkele waarnemingen (minder dan 10) zijn er gedaan van deze zeldzame bij. De instandhouding van deze soort vergt een nog grotere bescherming van het toch al teveel aangetaste gebied

**Freddy van de Nieulande, Scheldepoortstraat 56, 4339 BN Nieuw en St. Joosland, tel. 0118-601 729, email: frvannieul@zeelandnet.nl*

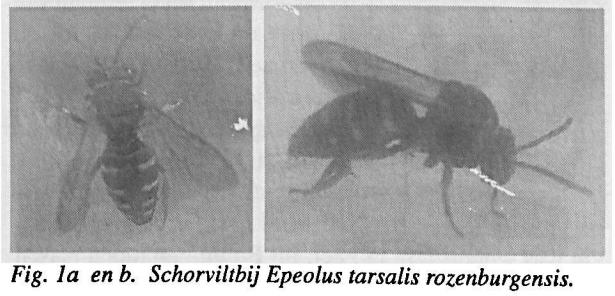

Fig. 1a en b. Schorviltbij Epeolus tarsalis rozenburgensis.

Fig. 2a en b. Schorzijdebij Colletes halophilus.